

PEC

Posta Elettronica Certificata

DOMANDE FREQUENTI

Sono un Professionista iscritto ad un albo, la casella PEC è obbligatoria?

Si.

L'obbligo è scattato da novembre 2009 secondo quanto prescritto dalla Legge 28 gennaio 2009, n. 2 "Conversione in legge, con modificazioni, del decreto-legge 29 novembre 2008, n. 185, recante misure urgenti per il sostegno a famiglie, lavoro, occupazione e impresa e per ridisegnare in funzione anti-crisi il quadro strategico nazionale" art. 16 c. 7.



Se non comunico la mia casella PEC all'Ordine Professionale presso cui sono iscritto cosa succede?

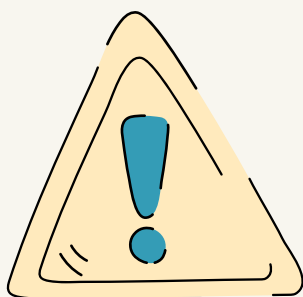

A seguito della conversione in Legge del D.L. 16 luglio 2020, n. 76 recante Misure urgenti per la semplificazione e l'innovazione digitale è stato confermato il nuovo testo dell'art. 16, c. 7 bis, del d.l. n. 185/2008 che prevede: "Il **professionista che non comunica** il proprio domicilio digitale (cioè l'indirizzo di posta elettronica certificata – **PEC**) all'albo o elenco di cui al comma 7 è **obbligatoriamente soggetto a diffida ad adempiere, entro trenta giorni**, da parte del Collegio o Ordine di appartenenza. **In caso di mancata ottemperanza alla diffida**, il Collegio o Ordine di appartenenza applica la **sanzione della sospensione** dal relativo albo o elenco fino alla comunicazione dello stesso domicilio".

Sono iscritto all'OPI di Belluno, come posso attivare la casella PEC offerta ai propri iscritti dall'Ordine?

La casella è attivabile tramite l'area riservata del sito istituzionale dell'ente, di seguito il link alla guida completa:

https://www.opibelluno.it/wp-content/uploads/2020/10/opi_belluno_guida_app.pdf

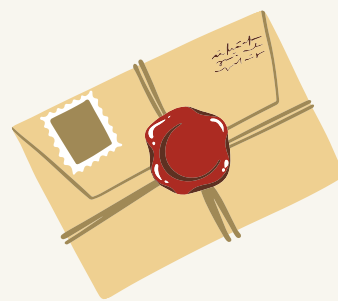

Ho attivato una casella PEC presso OPI Belluno ma non ricordo i dati di accesso, come posso recuperarli?

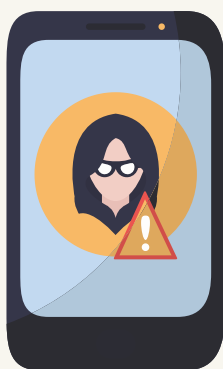

L'ID PEC è visibile nell'area riservata del sito istituzionale dell'Ordine accessibile al seguente link <https://app.opibelluno.it/login>

Oppure, essendo un dato pubblico, nel portale INI PEC <https://www.inipec.gov.it/cerca-pec>

La PEC è fornita da Aruba pertanto, per reimpostare la password PEC, è necessario accedere al seguente link: https://gestionemail.pec.it/reset_password/index oppure utilizzare l'apposita funzione di recupero password dell'**APP ARUBA PEC** disponibile per dispositivi mobili. Il sistema genererà una mail con un link di recupero password che verrà inviata alla mail ordinaria utilizzata in fase di registrazione.

Nella fase di recupero password casella PEC rilevo che la mail di riferimento dichiarata in fase di attivazione PEC non è più attiva, cosa devo fare?

Per modificare la mail di recupero password PEC è necessario spedire una mail ordinaria all'indirizzo segreteria@opibelluno.it allegando la propria carta di identità, indicando i propri dati personali di riconoscimento e la nuova mail ordinaria che dovrà essere impostata per il recupero password PEC.

